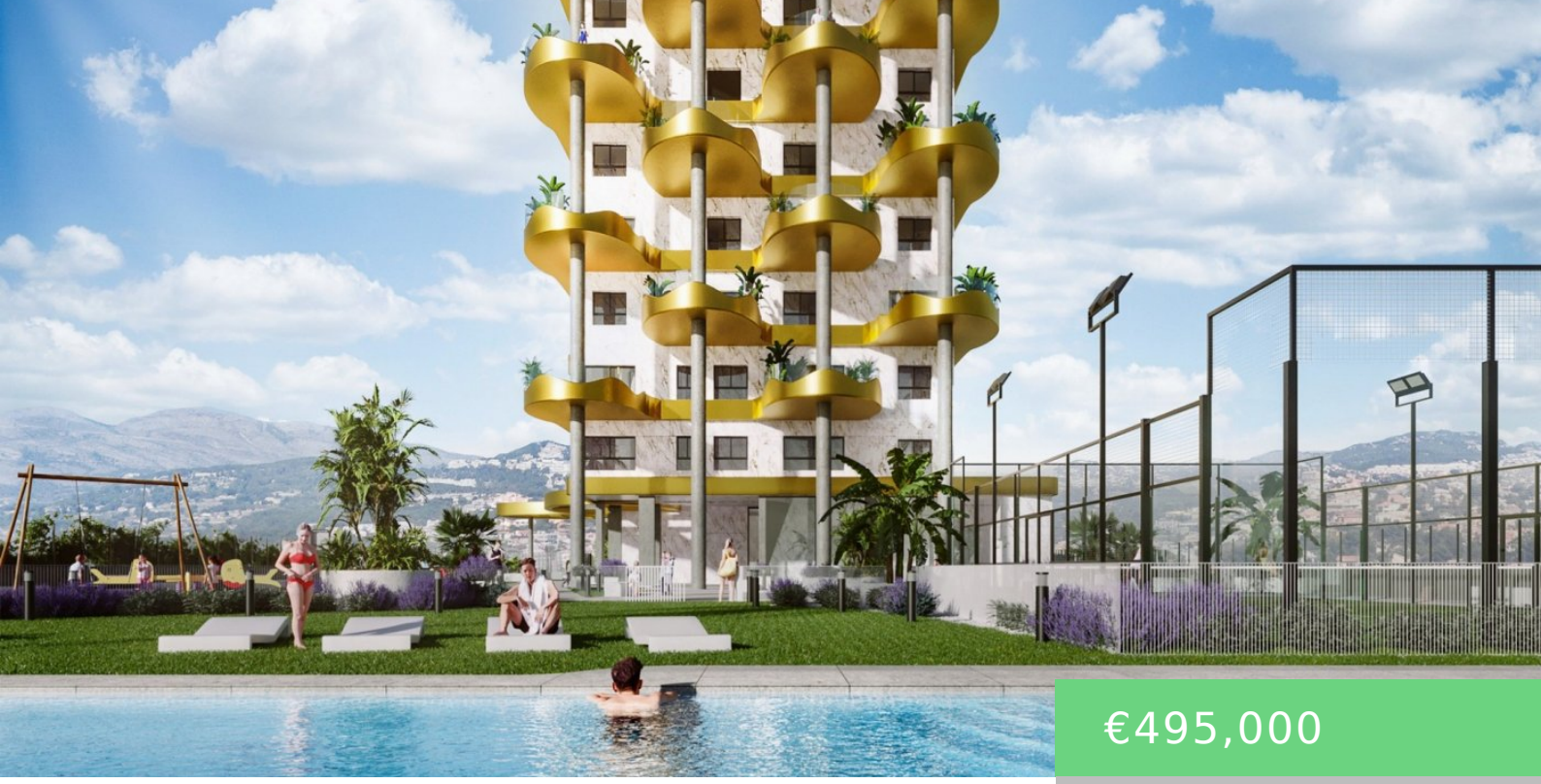

€495,000

- 3 Schlafzimmer
- 2 Badezimmer
- Wohnung
- Neu gebaut, Zu verkaufen
- 116 m²

CALPE, CALPE, ALICANTE, SPAIN

https://cocumestate.de

NEU GEBAUTE WOHNUNGEN IN CALPE Luxuriöser Neubau-Wohnkomplex in Calpe. Der Komplex erstreckt sich über 17 Etagen und besteht aus 3-Schlafzimmer-Wohnungen und einem Penthouse im obersten Stockwerk mit privater Sonnenterrasse. Jede Wohnung verfügt über eine große Terrasse, von der aus man das Beste von Calpe sehen kann: den Arenal-Strand, den Fossa-Strand, die Lagune Las Salinas und […]

Annehmlichkeiten & Merkmale

Merkmale: Ansichten: Meer, Anzahl der Parkplätze: 1, Aufzug/Lift, Berg, Doppel-Schlafzimmer: 3, Fitnessstudio, Gated, Gemeinschaftlicher Pool, In der Nähe von Bäumen, Klimatisierung: Ja, Nähe Buslinie, Nähe Handelszentrum, Nutzbare Baufläche: 95 Msq., Schulen in der Nähe, Standort: Küstengebiet, Strand: 400 Meter, Terrasse: 28 Msq., Urbanisierung